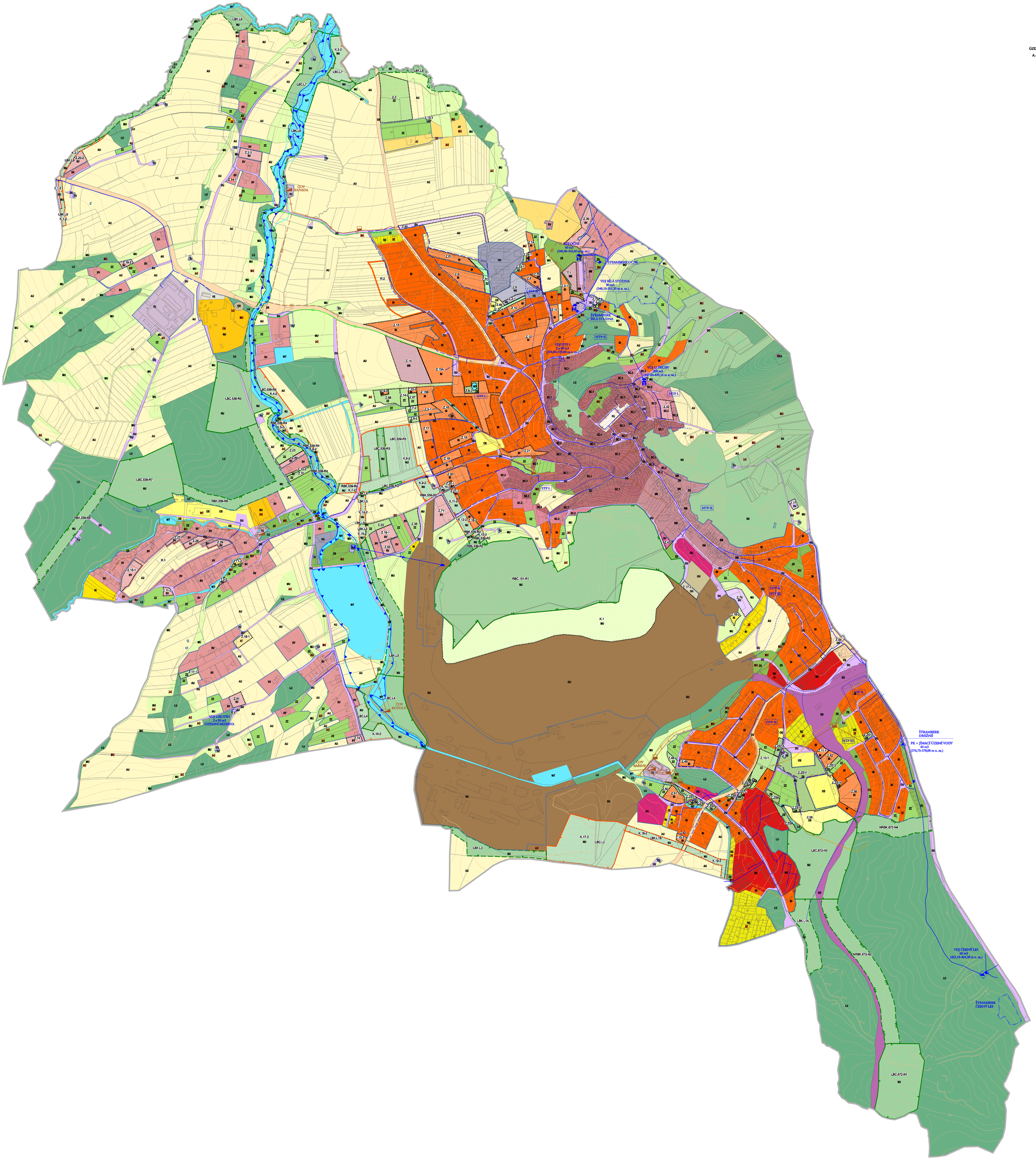ZMĚNA Č. 3
ÚZEMNÍHO PLÁNU ŠTRAMBERKA
A.4 VODNÍ HOSPODÁŘSTVÍ