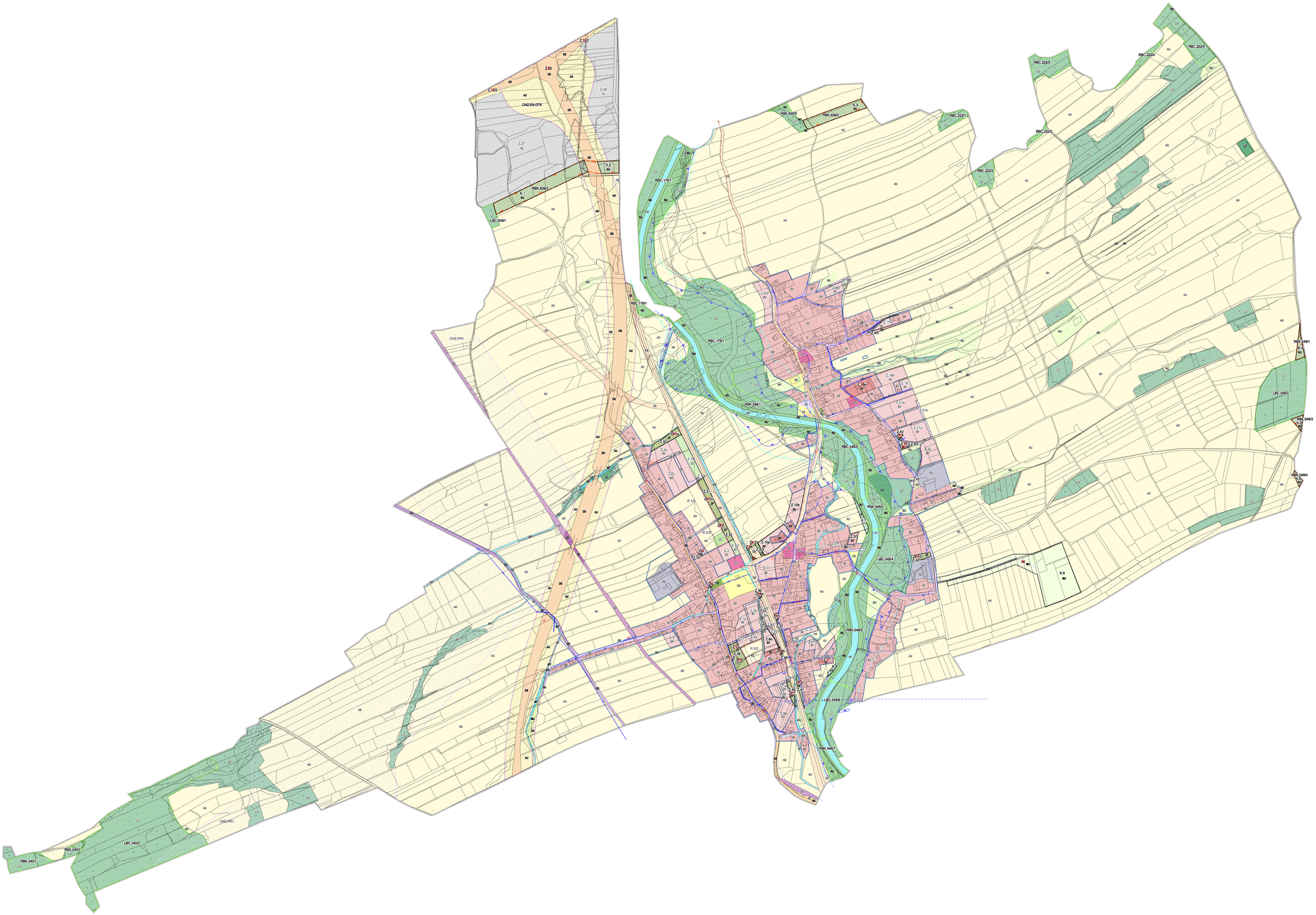ODŮVODNĚNÍ ZMĚNY Č. 3
ÚZEMNÍHO PLÁNU SKOTNICE
B.4 VODNÍ HOSPODÁŘSTVÍ