

ÚZEMNÍ STUDIE ZASTAVITELNÉ PLOCHY Z108 K. Ú. HÁJOV

B.03 VÝKRES MAJETKOPRÁVNÍCH VZTAHŮ

LEGENDA

- HRANICE ŘEŠENÉHO ÚZEMÍ
- NÁVRH PARCELACE

PLOCHA Z108, K.Ú. HÁJOV - PŘEHLED DOTČENÝCH POZEMKŮ

PARC. ČÍSLO	DRUH POZEMKU	VÝMĚRA POZEMKU	VLASTNÍK POZEMKU
148	TRVALÝ TRAVNÍ POROST	5658 m ²	PETR BAGAR
137/6	ORNÁ PŮDA	798 m ²	PETR BAGAR
137/5	ORNÁ PŮDA	15110 m ²	PETR BAGAR
137/4	ORNÁ PŮDA	9422 m ²	MGR. LENKA HONSOVÁ
138/3	ZAHRADA	235 m ²	SJM MARIAN ŽLUVA A HANA ŽLUVOVÁ
138/2	ZAHRADA	19 m ²	ING. JANA HONSOVÁ

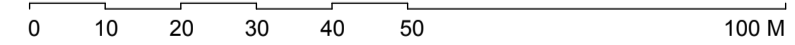
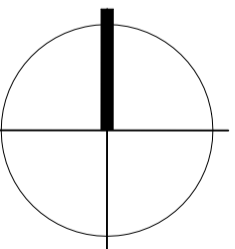
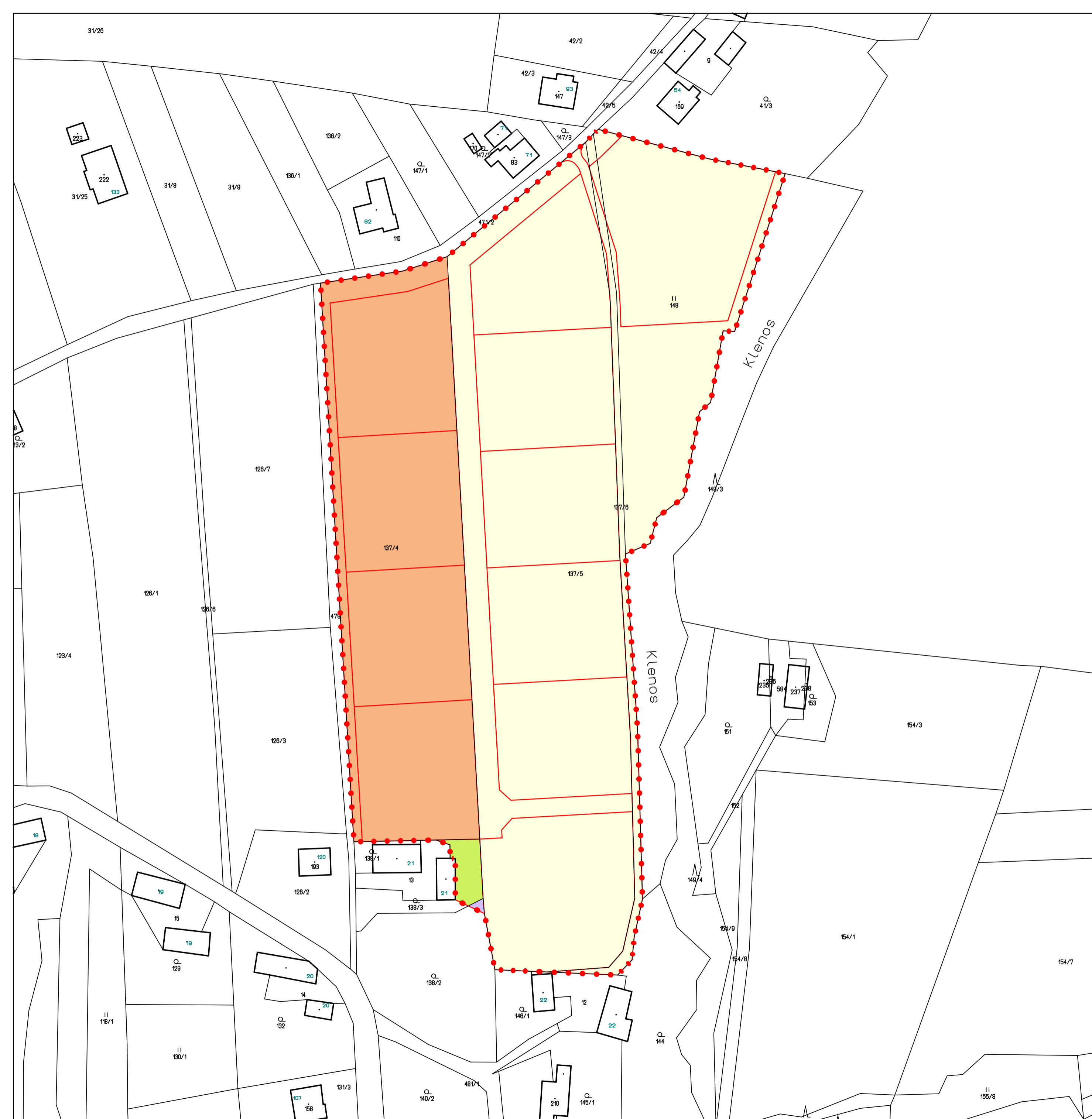

název ÚPD: ÚZEMNÍ STUDIE ZASTAVITELNÉ PLOCHY Z108 K. Ú. HÁJOV		
stupeň ÚPD: ÚZEMNÍ STUDIE	řešené území: POZEMKY V K. Ú. HÁJOV, ZASTAVITELNÁ PLOCHA Z108	č. paré ÚPD:
pořizovatel: MĚSTSKÝ ÚŘAD PŘÍBOR, NÁMĚSTÍ SIGMUNDA FREUDA 19, 742 58 PŘÍBOR, IČ: 00298328		
zhotovitel: RUSTICUS, s.r.o., BRÍ JAROŇKŮ 1, 741 01 NOVÝ JIČÍN, IČ: 25353772		
zodp. projektant: ING. ARCH. PAVEL PAZDZIORA AUTORIZOVANÝ ARCHITEKT ČKA 02717	podpis:	
datum: II./2015	datum tisku: X./2015	č. zakázky: 201415
lokality: ZASTAVITELNÁ PLOCHA Z108		
výkres: VÝKRES MAJETKOPRÁVNÍCH VZTAHŮ	měřítko: 1: 1 000	č. výkr.: B.03